



vivi
una nuova stagione

COMITATO DI SORVEGLIANZA PSR MARCHE 2014 - 2020

Ancona, 25 settembre 2020



Comitato di Sorveglianza PSR Marche 2014-2020
Ancona, 25 settembre 2020

Stato di attuazione del Programma di Sviluppo Rurale delle Marche 2014-2020

Situazione al 15/09/2020

La dotazione finanziaria PSR (ver. 8.1) per Misura (in migliaia di €)

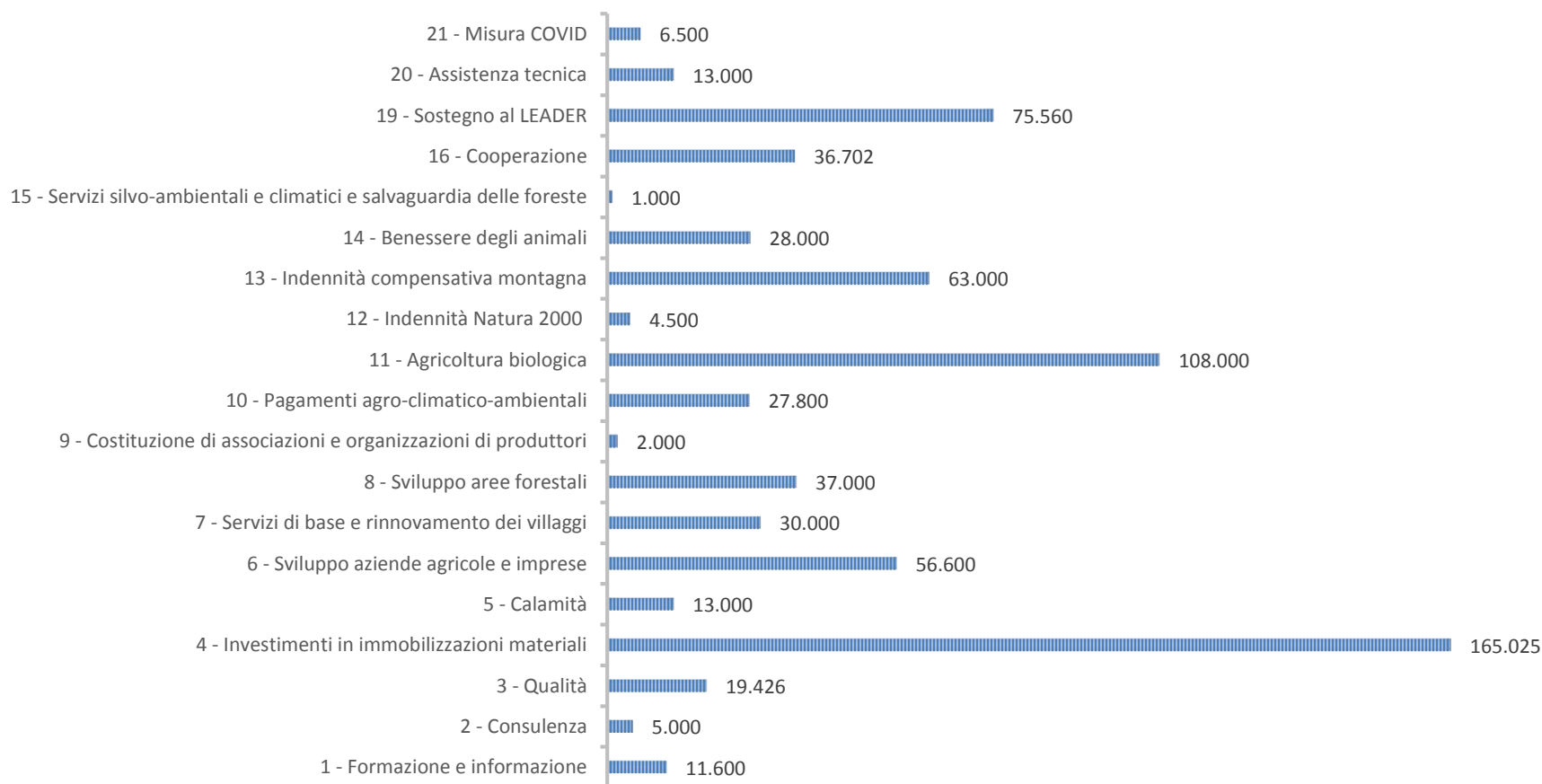

La dotazione finanziaria per Priorità

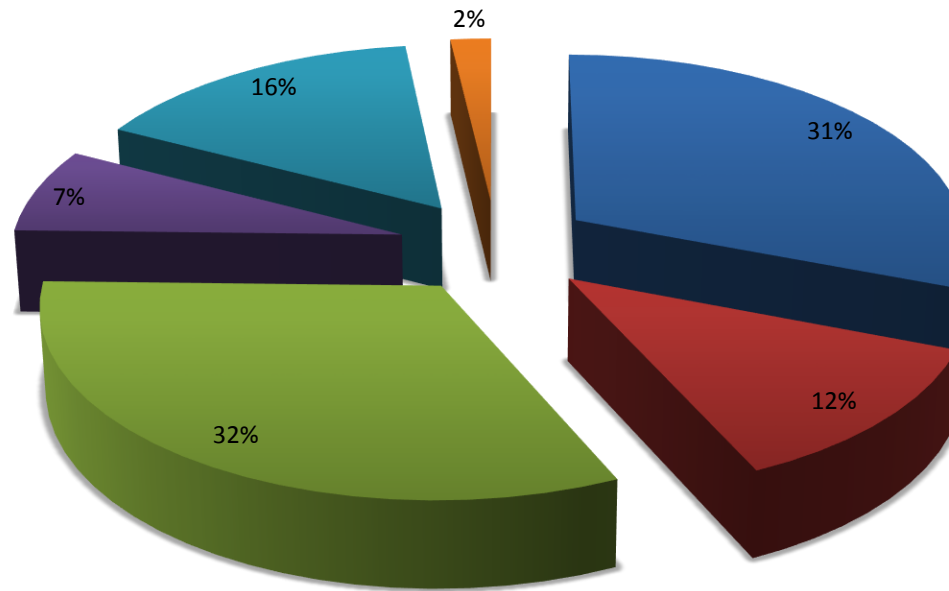

- P.2 - Competitività
- P.3 - Filiere
- P.4 - Tutela ecosistemi
- P.5 - Efficienza risorse
- P.6 - Svil zone rurali
- AT

Sintesi avanzamento PSR al 15/09/2020 (in migliaia di €)

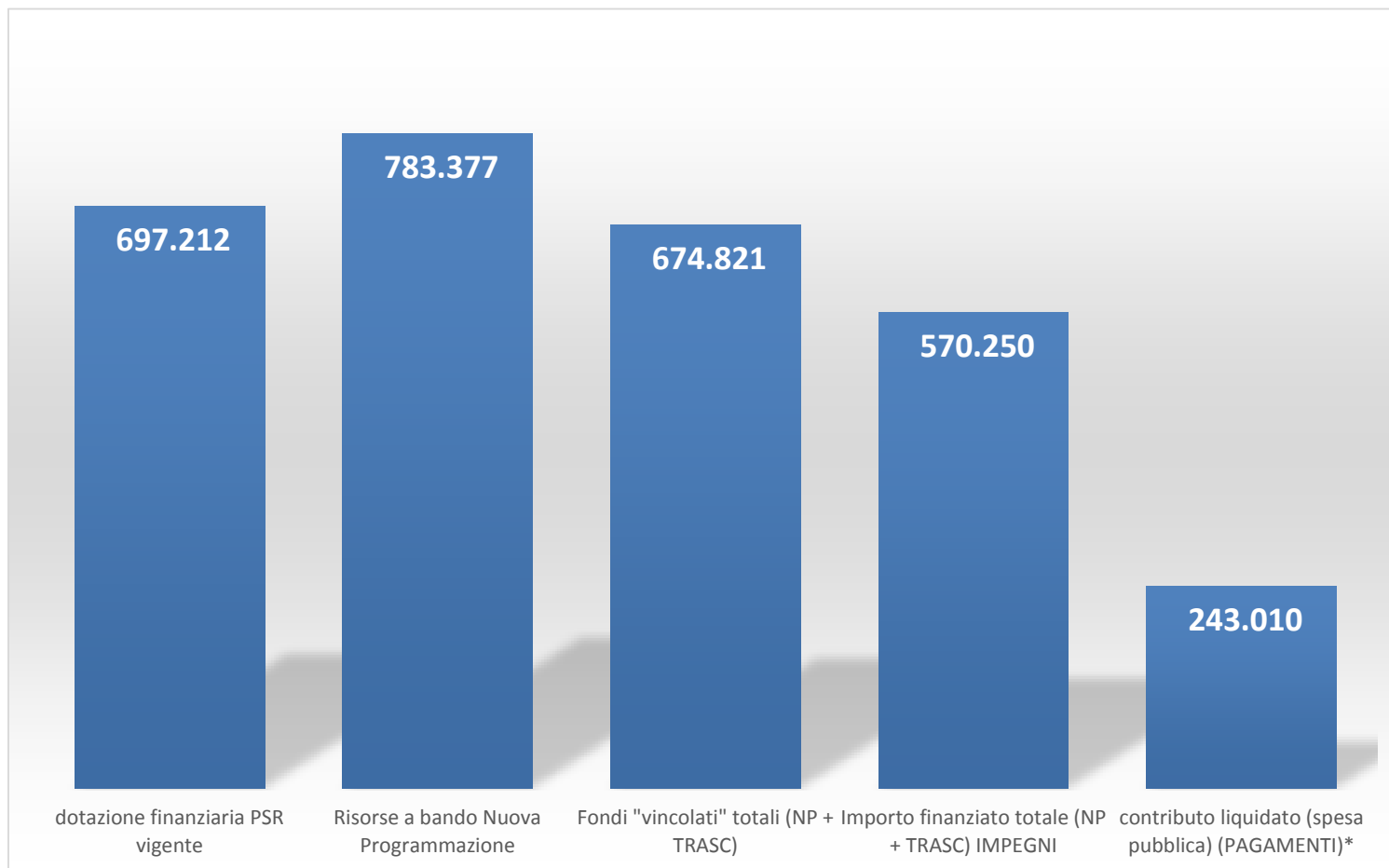

Evoluzione dei pagamenti nuova programmazione e trascinamenti

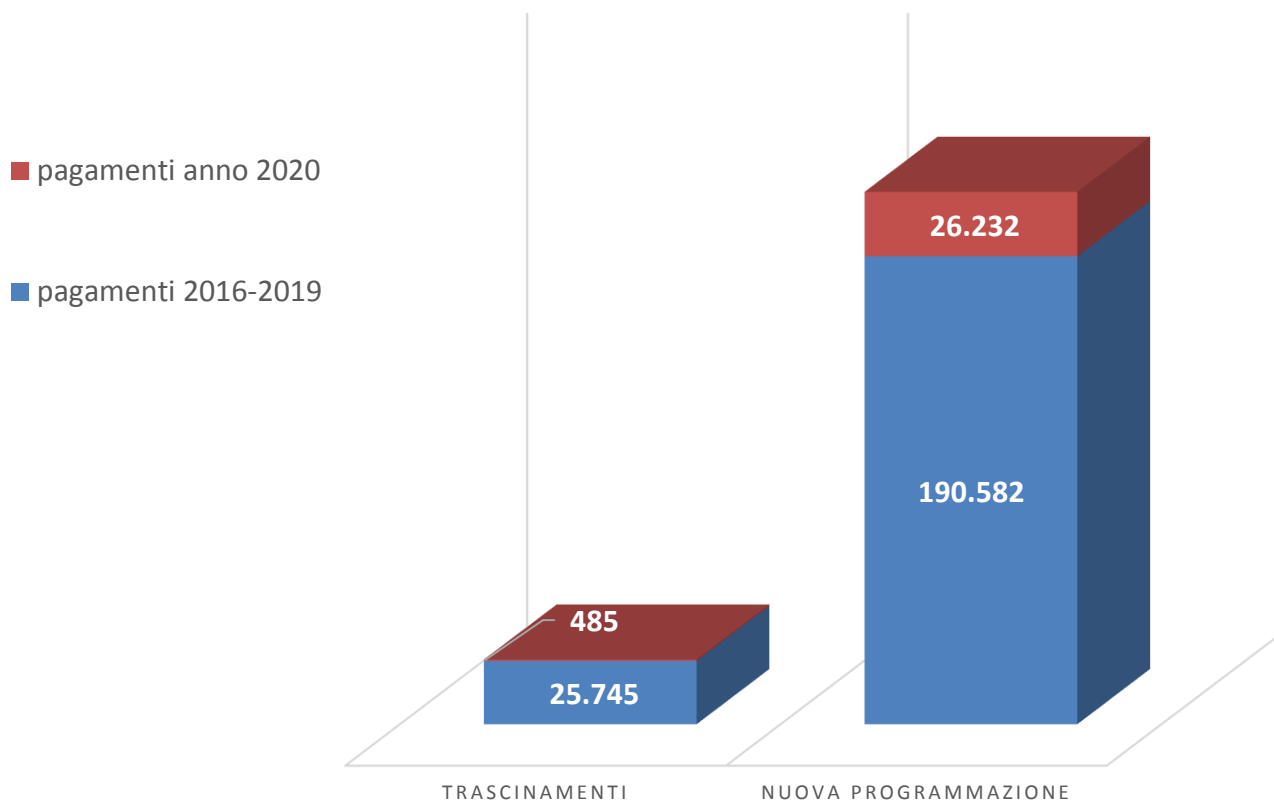

in migliaia di €

Andamento pagamenti Nuova Programmazione e Trascinamenti

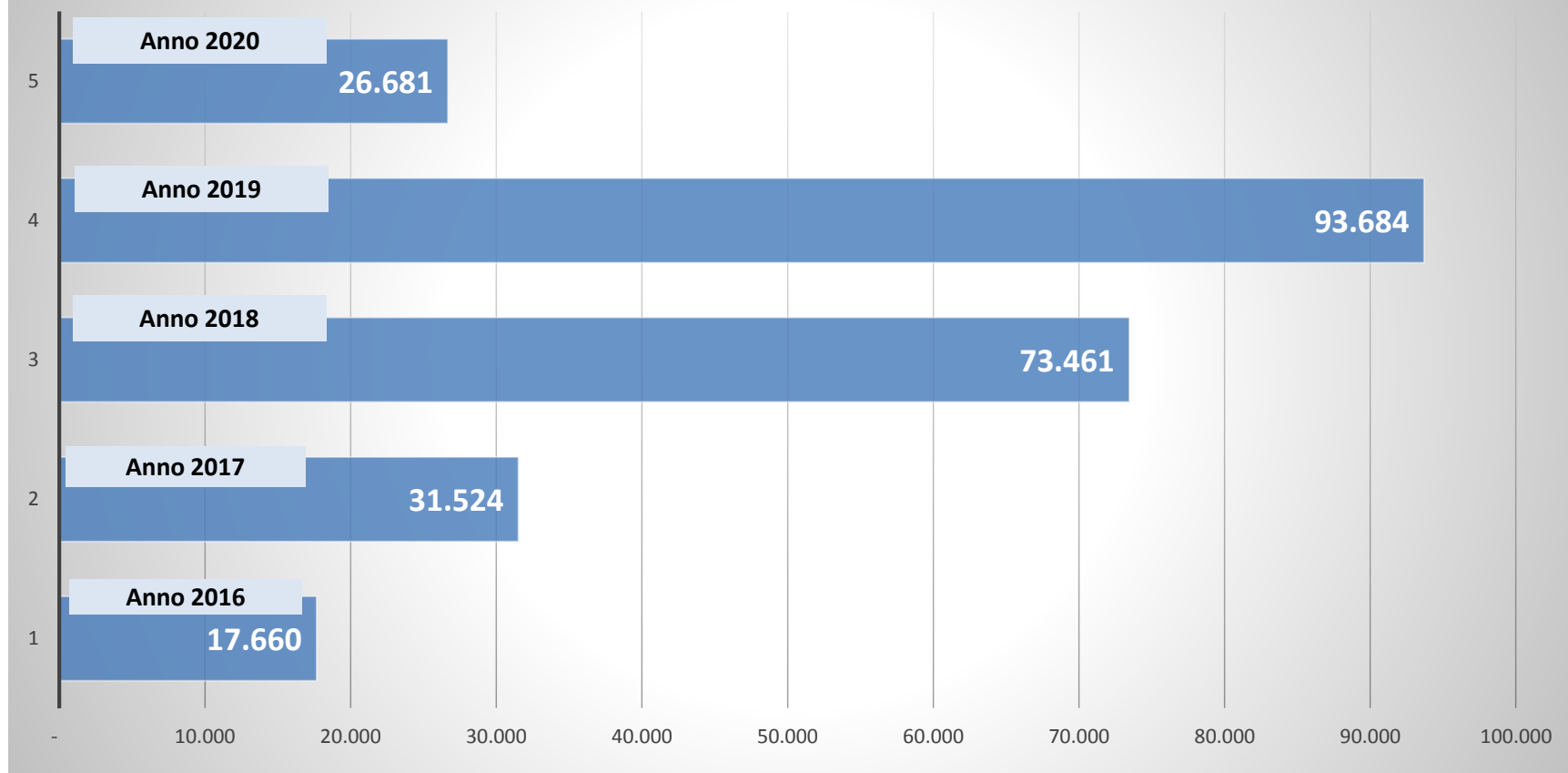

Alcuni numeri sull'avanzamento del PSR al 15/09/2020

- Gli importi «messi a bando» rappresentano il **112%** della dotazione finanziaria dell'intero PSR;
- Per i «bandi chiusi» sono state presentate **31.874** domande e finanziate **28.698**
- L'importo del contributo ammesso a finanziamento per i bandi attivati con la nuova programmazione rappresenta il **77%** dell'intera dotazione finanziaria
- L'importo del contributo ammesso compresi i trascinamenti è pari al **82%** della dotazione finanziaria del PSR
- Al **15/09/2020** sono stati liquidati fondi pari ad oltre il **45%** della dotazione originaria del PSR e pari al **34,8%** della dotazione del PSR post sisma
- I pagamenti dei trascinamenti rappresentano il **10,8%** dei pagamenti complessivi

Stato di avanzamento del PSR per priorità

In milioni di €

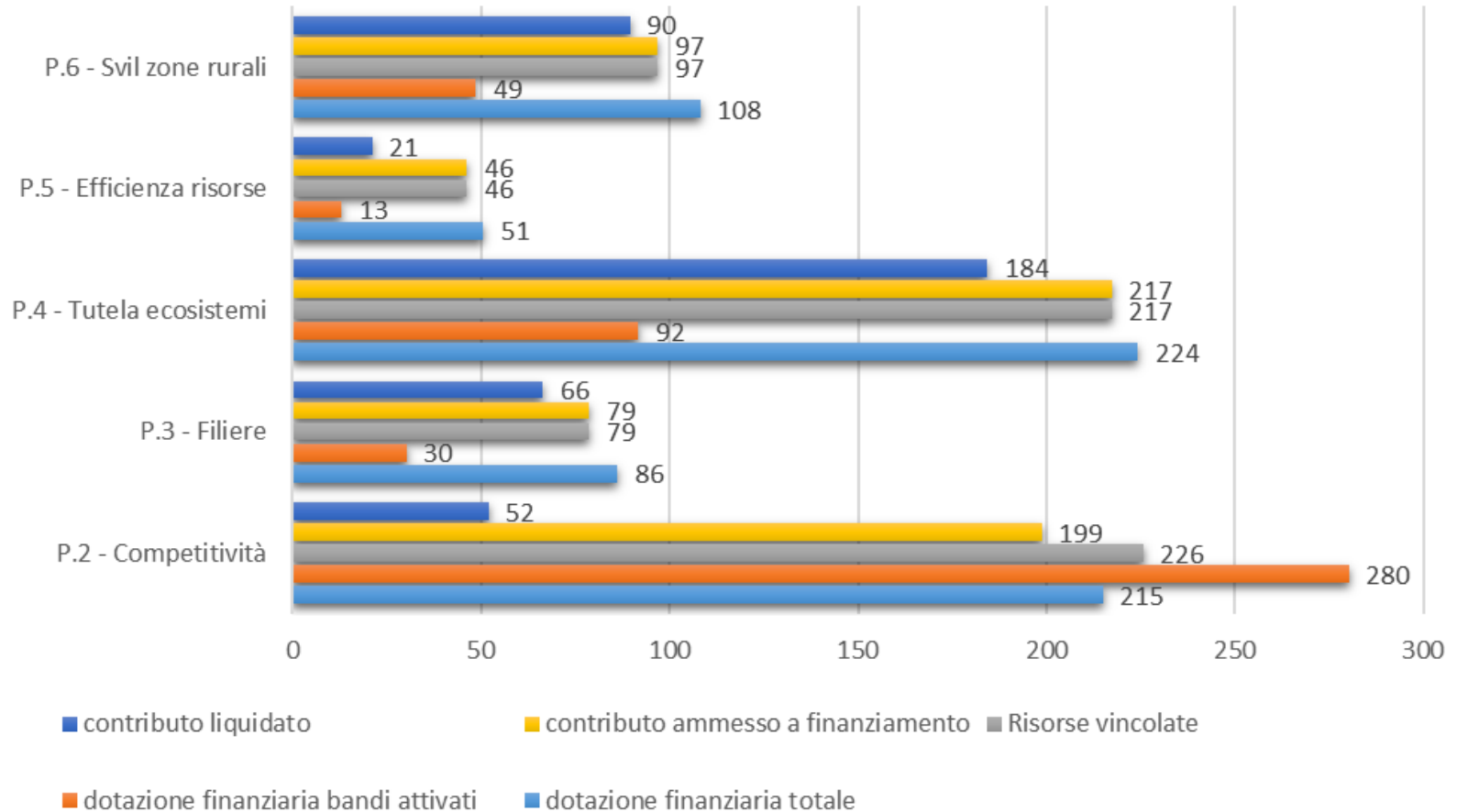

Priorità 2 - Competitività dell'agricoltura

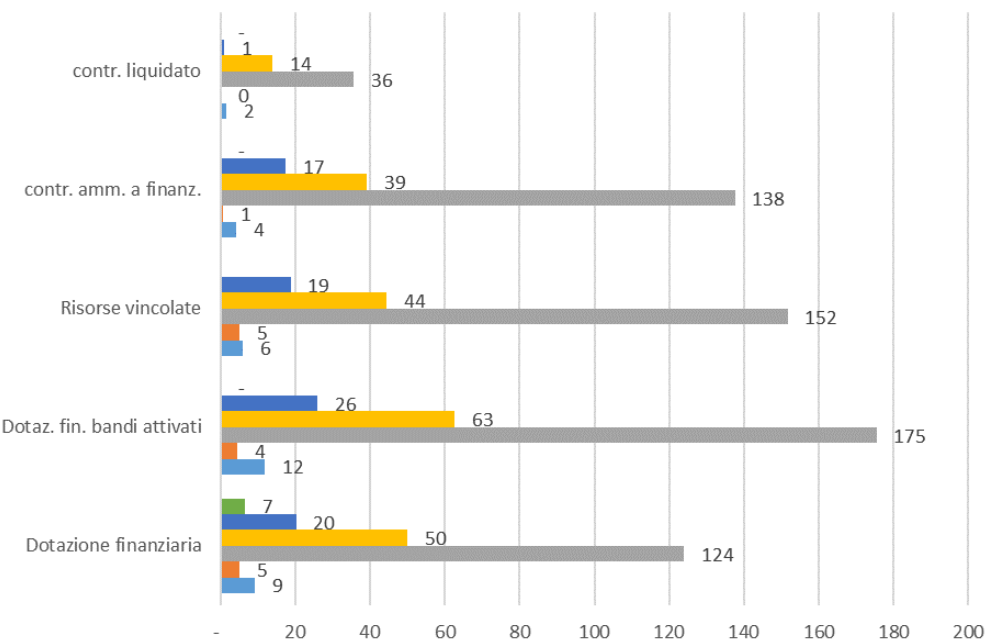

Dotazione finanziaria complessiva: 215 meuro
 Dotazione finanziaria bandi attivati: 280 meuro
 Risorse vincolate : 226 meuro
 Contributo ammesso a finanziamento: 199 meuro
 Contributo liquidato: 52 meuro
 Domande presentate: 4.474
 Domande finanziate: 2.135

In milioni di €

FA 2A - Competitività delle aziende agricole	
Dotazione finanziaria complessiva 193,93 milioni di euro	
M 1.1 - Formazione professionale	3,80
M 1.2 - Informazione	5,40
M 2 - Consulenza	5,00
M 4.1 - Investimenti strutture aziende agricole	99,03
M 4.3 - Viabilità rurale e forestale	25,00
M 6.4 - Multifunzionalità aziende agricole	29,00
M 16.1 - Gruppi Operativi per la sperimentazione	15,70
M 16.2 - Progetti pilota per l'innovazione	4,00
M 16.9 - Cooperazione per multifunzionalità aziendale	0,50
M 21.1 - Misura COVID	6,50

FA 2B - Inseidiamiento giovani	
Dotazione finanziaria complessiva 21,00 milioni di euro	
M 6.1 - Aiuti all'avviamento giovani agricoltori	21,00

Priorità 2 - Competitività dell'agricoltura

in particolare

sottomisura 4.1
SOSTEGNO AGLI INVESTIMENTI

Bando 2016

23,6 milioni ammessi a finanziamento

Presentate	575 domande
finanziate	254 domande
conclusi	209 progetti

Bando 2017

32 milioni ammessi a finanziamento

presentate	570 domande
finanziate	365 domande
avviati	85 progetti

**Bando 2018 riservato alle aziende
ricadenti nell'area del cratere**
22 milioni ammessi a finanziamento

presentate	552 domande
finanziate	99 domande
avviati	15 progetti

Priorità 2 – Inseediamento giovani

in particolare

Bando 2016

21,05 milioni ammessi a finanziamento

Presentate: 350 domande
Finanziate: 87 domande, di cui
- 83 anche per mis. 4.1
- 20 anche per agriturismo

IL PACCHETTO GIOVANI
Misure Previste in pacchetto
4.1 – 6.1 e 6.4.A

Bando 2017

23,3 milioni ammessi a finanziamento

Presentate: 197 domande
finanziate: 128 domande di cui
- 122 anche per mis. 4.1
- 29 anche per agriturismo
- 1 per agricoltura sociale
- 8 per trasformazione

Bando 2018 riservato alle aziende ricadenti nell'area del cratere

26,8 milioni ammessi a finanziamento

Presentate: 191 domande
Finanziate: 135 domande, di cui
- 135 anche per mis. 4.1
- 15 per agriturismo
- 1 per agricoltura sociale
- 3 per trasformazione

Priorità 2 - Competitività dell'agricoltura

in particolare

sottomisura 4.3
VIABILITA' RURALE

Bandi 2019

15,25 milioni ammessi a finanziamento

presentate	156 domande
finanziate	138 domande

Bando in accordo dissesto idrogeologico
3,6 milioni di dotazione finanziaria per bando
ancora aperto

Bando in filiera legno – energia

2,7 milioni di dotazione finanziaria

Presentate 36 domande
per un importo di 3,1 milioni di contributo richiesto

Stato di attuazione Priorità 3

In milioni di €

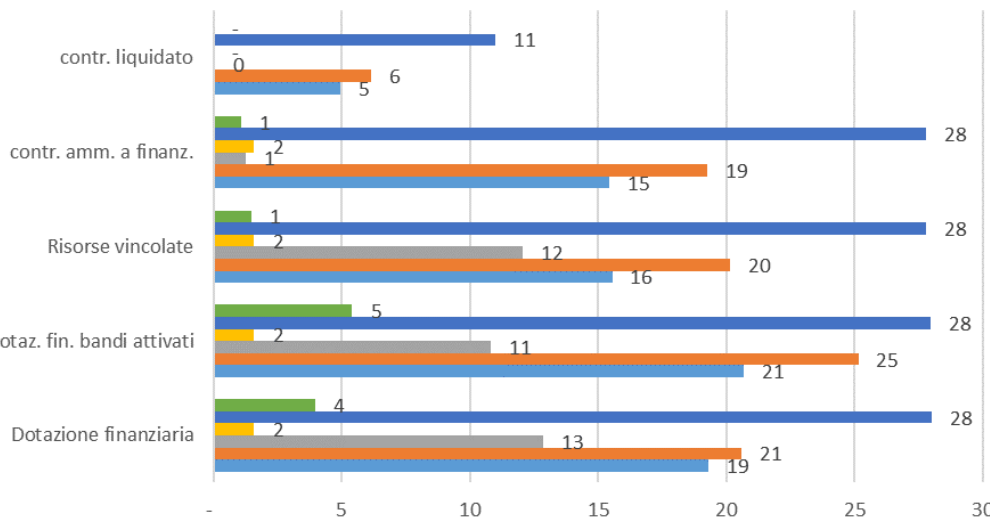

FA 3A - Filiere	
Dotazione finanziaria complessiva 73,43 milioni di euro	
M 3.1 - Certificazione prodotti agroalimentari	1,71
M 3.2 - Promozione	17,58
m 4.2 - Investimenti per l'agroindustria	20,60
M 9.1 - Costituzione di Organizzazioni di produttori	1,58
M 14.1 - Pagamenti per il benessere degli animali	28,00
M 16.4 - Cooperazione per filiere corte e mercati locali	3,96

FA 3B - Prevenzione calamità	
Dotazione finanziaria complessiva 13 milioni di euro	
M 5.1 - Investimenti per la prevenzione delle calamità	12,80
M 5.2 - Ripristino potenzialità aziendale per calamità	0,05

Dotazione finanziaria: 86,28 meuro
 Dotazione finanziaria bandi attivati: 91,60 meuro
 Risorse vincolate: 78,59 meuro
 Contributo ammesso a finanziamento: 66,37 meuro
 Contributo liquidato: 22,08 meuro
 Domande presentate: 1.556
 Domande finanziate: 1102

in particolare

Stato di attuazione Priorità 3

FILIERE AGROALIMENTARI

16,2 milioni ammessi a finanziamento per l'insieme delle misure attivate

Misure attivate in filiera

- ❖ 1.1
- ❖ 1.2
- ❖ 3.1
- ❖ 3.2
- ❖ 4.1
- ❖ 4.2 A e B
- ❖ 16.2

FILIERE APPROVATE

- ❖ Carni della Marca : 12 progetti finanziati
- ❖ FAB Filiera Agricola Biologica Marche : 9 progetti finanziati
- ❖ Filiera latte e caseari : 7 progetti finanziati
- ❖ Filiera marchigiana per la valorizzazione dei seminativi biologici : 9 progetti finanziati
- ❖ Vinea Qualità Picena : 16 progetti finanziati

in particolare

Stato di attuazione Priorità 3

FILIERE CORTE E MERCATI LOCALI

3,56 milioni ammessi a finanziamento per tutte le misure attivate

Misure attivate in filiera

- ❖ 1.1
- ❖ 1.2
- ❖ 3.1
- ❖ 4.1
- ❖ 4.2 A e B
- ❖ 6.4
- ❖ 16.2
- ❖ 16.4

FILIERE APPROVATE

- ❖ Mangia marchigiano : 7 progetti finanziati
- ❖ BOVINMARCHE Carni della tradizione marchigiana: 6 progetti finanziati
- ❖ Sapori Marchigiani : 10 progetti finanziati
- ❖ Latticini di Filiera Marche : 3 progetti finanziati
- ❖ Paniere marchigiano : 5 progetti finanziati
- ❖ Frutta Valdaso : 11 progetti finanziati

FILIERE AGROALIMENTARI SISMA

FILIERE PRESENTATE

- ❖ Nocciolo Marche
- ❖ Filiera Valle del Chienti
- ❖ Produzione latte crudo

Domande presentate: 46

Contributo pubblico richiesto
2,2 milioni di euro

FILIERE CORTE E MERCATI LOCALI SISMA

MICROFILIERE PRESENTATE

- ❖ Il suino dei Sibillini
- ❖ Rurale dei Sibillini
- ❖ Carni bovine di qualità alto maceratese

Domande presentate: 16

Contributo pubblico richiesto
1,2 milioni di euro

Priorità 4 - Tutela degli ecosistemi

FA 4A - Biodiversità

Dotazione finanziaria complessiva 92,30 milioni di euro

M 7.1 - Redazione Piani di Gestione Natura 2000	0,70
M 7.6 - Monitoraggio e studi rete Natura 2000	1,00
M 8.5 - Miglioramento del valore delle foreste	6,90
M 10.1 Pagamenti agro-climatico-ambientali	13,00
M 10.2 - Biodiversità agraria vegetale ed animale	2,20
M 12.1 - Indennità Natura 2000 per superfici agricole	1,00
M 12.2 - Indennità Natura 2000 per superfici forestali	0,50
M 13.1 - Indennità compensative per zone montane	66,50
M 15.1 - Impegni ambientali forestali	-
M 15.2 - Tutela risorse genetiche forestali	0,50

Dotazione finanziaria: 224 meuro
Dotazione finanziaria bandi attivati: 239,55 meuro
Risorse vincolate: 217 meuro
Contributo ammesso a finanziamento: 184 meuro
Contributo liquidato: 129,47 meuro
Domande presentate: 25.489
Domande finanziate: 25.395

FA 4B - Riduzione prodotti chimici

Dotazione finanziaria complessiva 117,50 milioni di euro

M 1.2 - Informazione	2,00
M 10.1 Pagamenti agro-climatico-ambientali	4,50
M 11.1 - Introduzione produzione biologica	33,50
M 11.2 - Mantenimento produzione biologica	77,50

In milioni di €

FA 4C - Protezione dei suoli

Dotazione finanziaria complessiva 14,50 milioni di euro

M 4.4 - Investimenti non produttivi aziendali	5,00
M 10.1 Pagamenti agro-climatico-ambientali	4,60
M 16.5 - Cooperazione per gli accordi agroambientali	4,90

In milioni di €

Priorità 4 – Stato di attuazione Misure 8.5 – 10 – 11 - 13

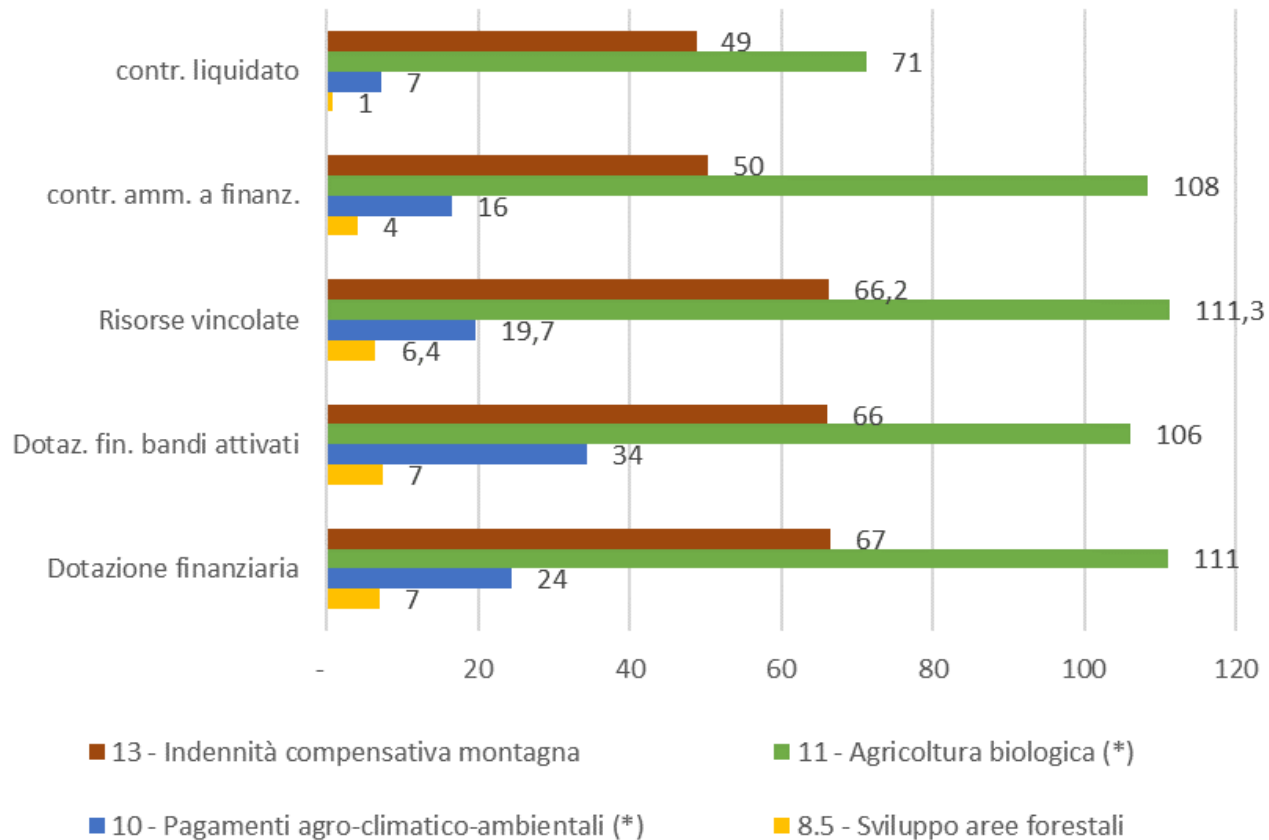

Stato di attuazione Priorità 4

in particolare

BIOLOGICO

111 milioni di euro dotazione finanziaria quasi interamente impegnata

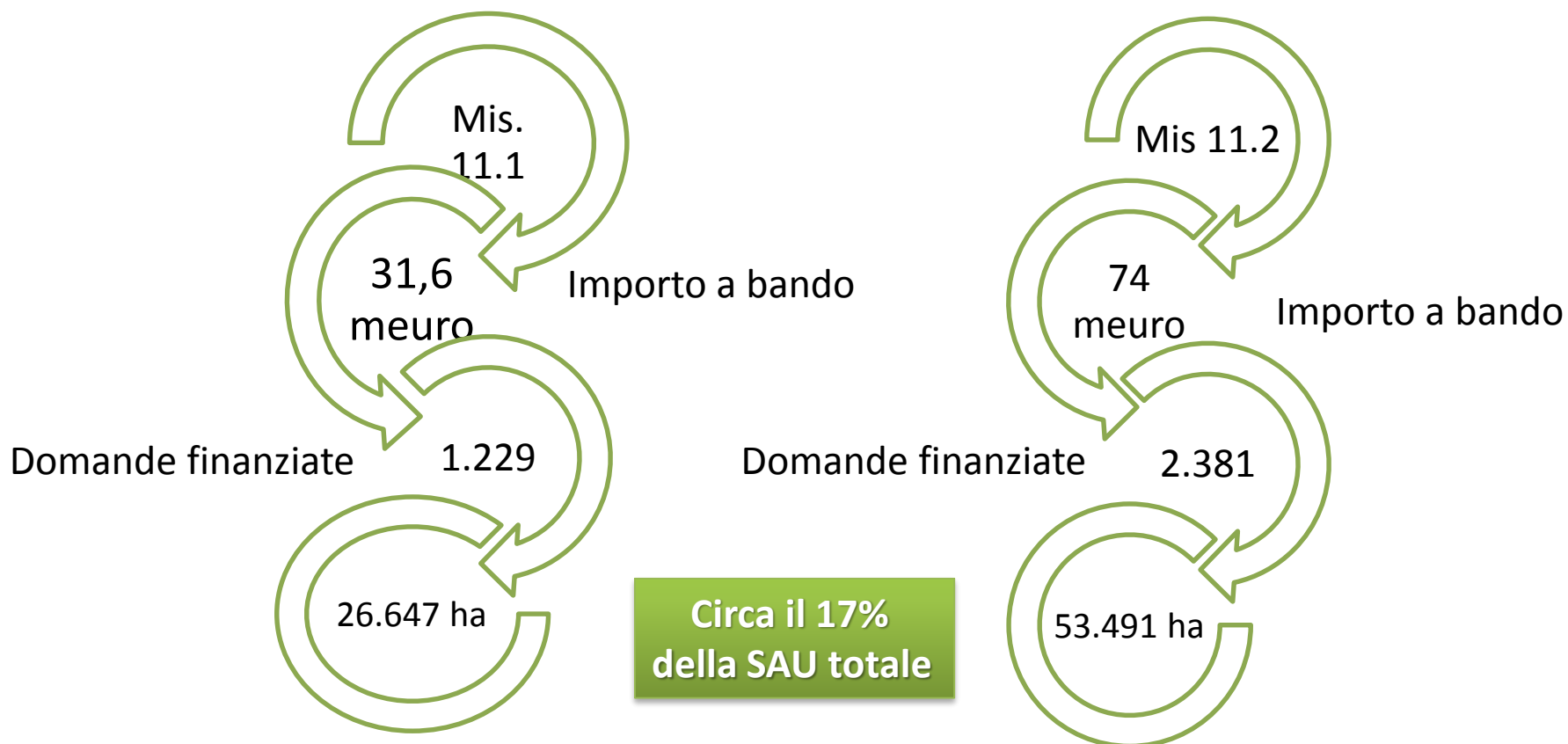

Stato di attuazione Priorità 4

in particolare

BIOLOGICO

Bandi attivati in forma singola
Anni 2016, 2017, 2018, 2019 e 2020

Bandi attivati in Accordi Agroambientali
d'Area (AAA) Anni 2016 e 2017
Ettari sotto impegno in accordo 25.073

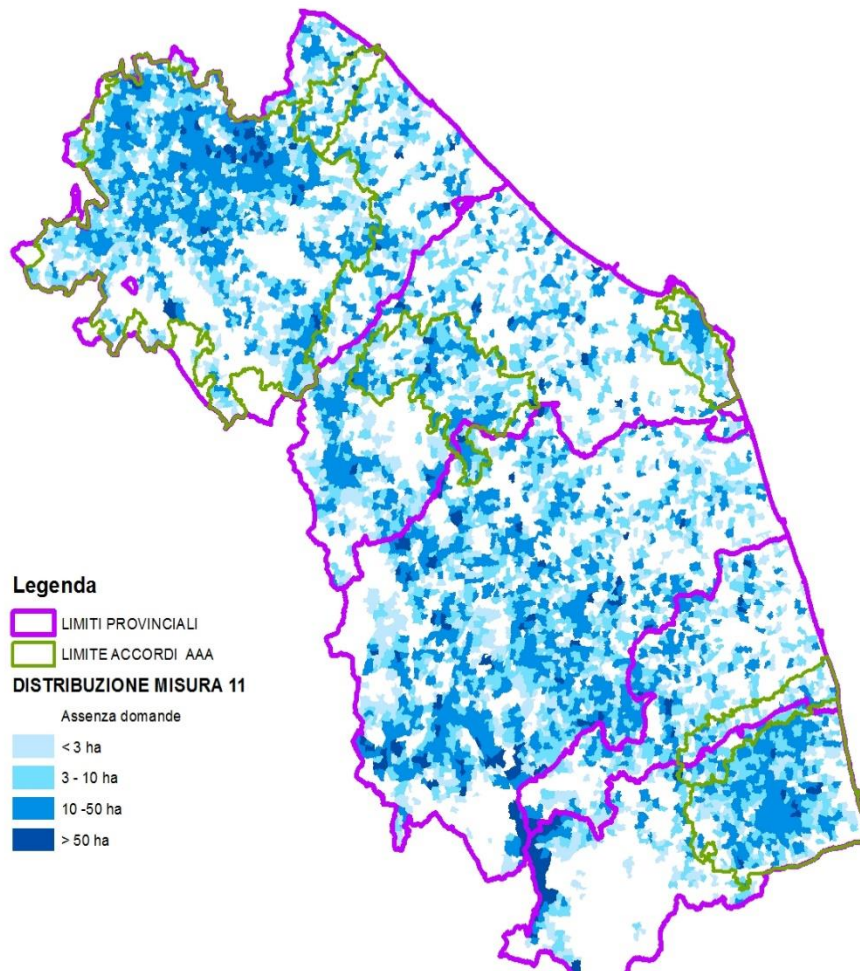

Stato di attuazione Priorità 4

in particolare

Pagamenti Agro-Climatico Ambientali
Misura 10

fondi impegnati
16,55 meuro

Produzione integrata
1.818 ha

Gestione sostenibile dei pascoli
10.818 ha

Conservazione patrimonio genetico
430 ha

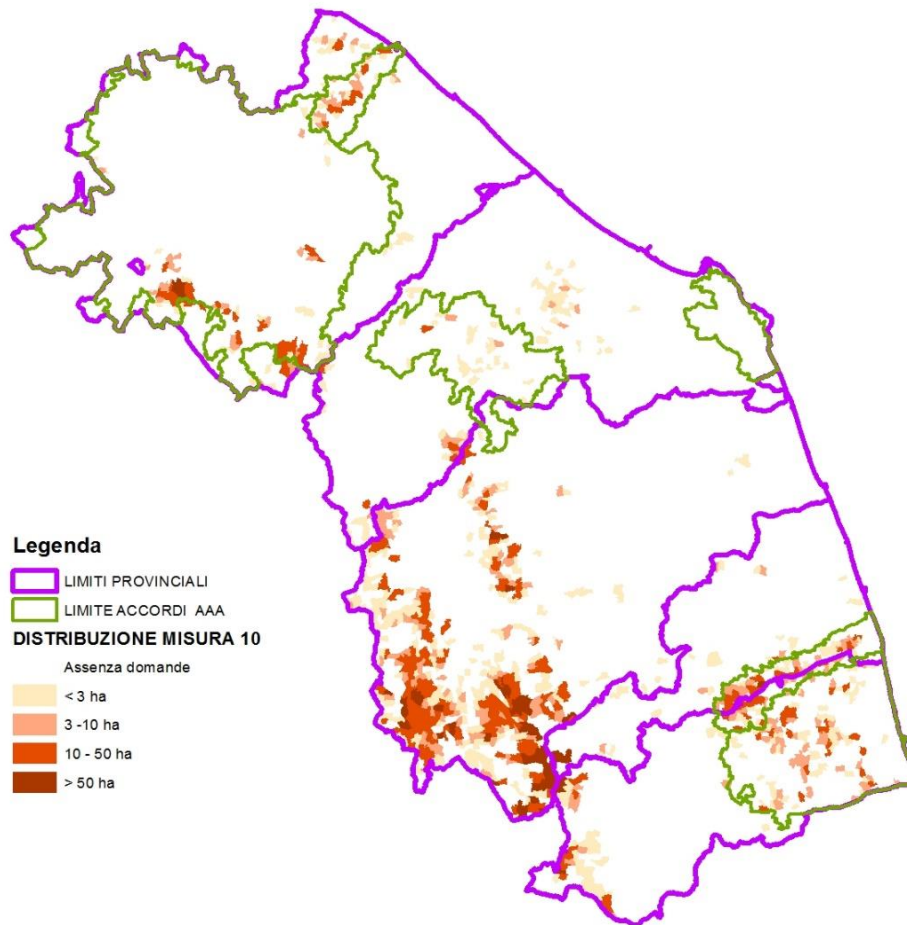

Stato di attuazione Priorità 4

in particolare

**INDENNITA' COMPENSATIVE
PER ZONE MONTANE**

Misura 13

**fondi impegnati
50,24 meuro**

**ettari a premio anno 2019
101.820 ha**

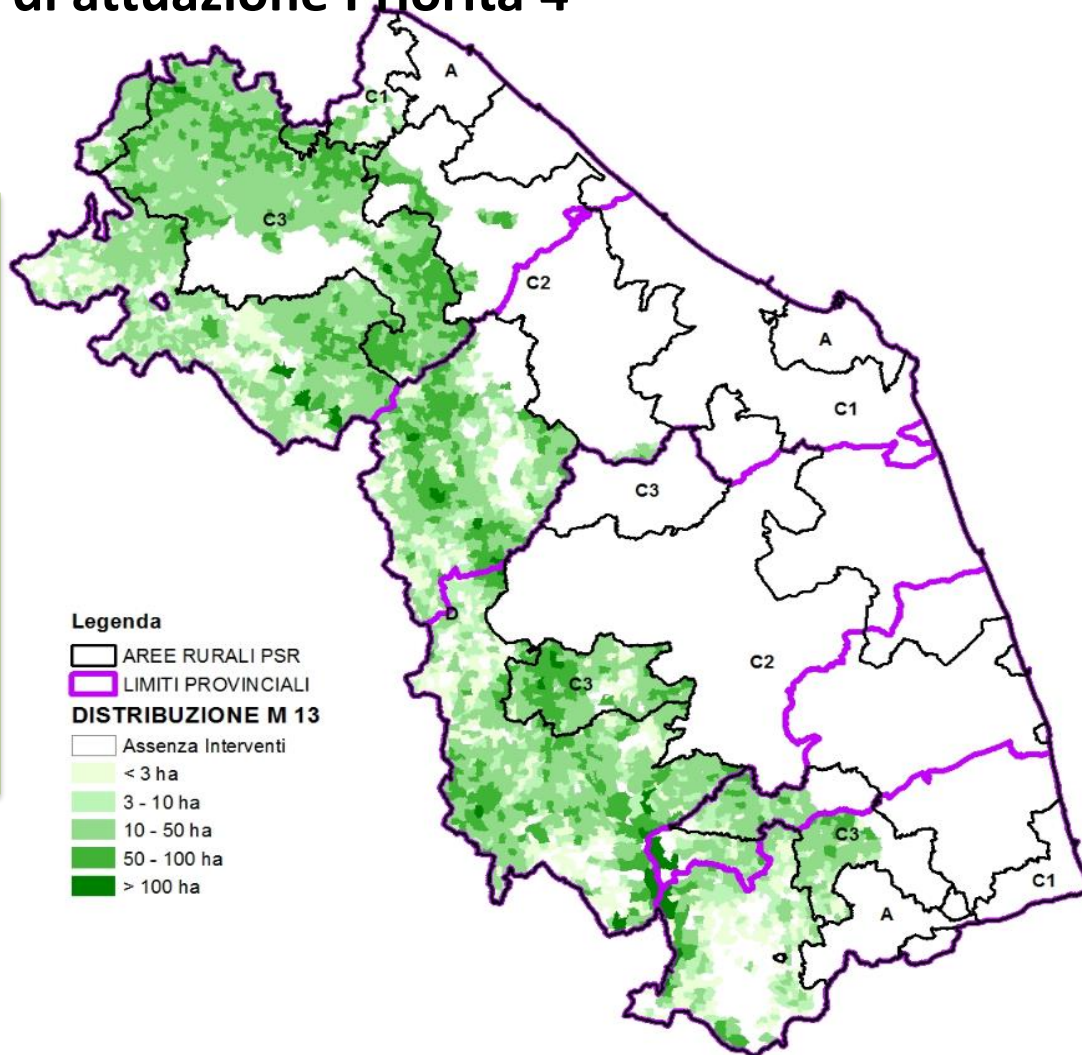

Priorità 5 - Uso efficiente delle risorse

FA 5A - Risore idriche

Dotazione finanziaria complessiva 12,00 milioni di euro

M 4.3 - Infrastrutture irrigue 12,00

FA 5B - Risparmio energetico

Dotazione finanziaria complessiva 3,40 milioni di euro

M 4.2 - Investimenti per l'agroindustria 3,40

FA 5C - Energie rinnovabili

Dotazione finanziaria complessiva 6,00 milioni di euro

M 8.6 - Investimenti silvicoli e per trasformazione legno 4,00

M 16.6 - Filiera legno energia 2,00

FA 5E - Cambiamenti climatici

Dotazione finanziaria complessiva 29,60 milioni di euro

M 8.1 - Imboschimento di terreni agricoli 8,00

M 8.2 - Sistemi agro forestali 2,00

M 8.3 - Prevenzione incendi boschivi 17,00

M 16.8 - Piani di gestione forestali 2,60

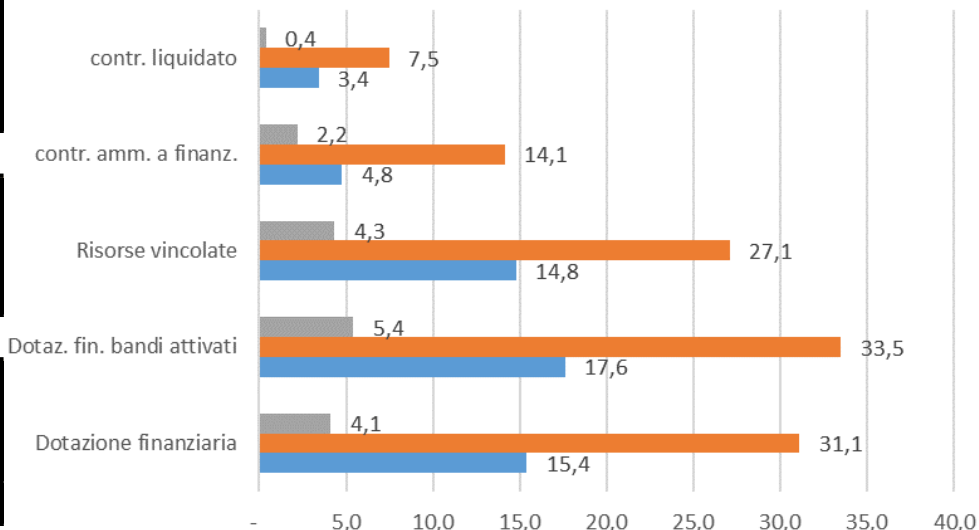

Dotazione finanziaria: 50,6 meuro

Dotazione finanziaria bandi attivati: 56 meuro

Risorse vincolate: 46 meuro

Contributo ammesso a finanziamento: 21 meuro

Contributo liquidato: 11,25 meuro

Domande presentate: 303

Domande finanziate: 101

Stato di attuazione Priorità 5

in particolare

Prevenzione incendi boschivi e rischio idrogeologico

8.3.A.1 – prevenzione incendi boschivi

11 milioni di euro complessivamente a bando

15 domande finanziate primo bando
15 domande presentate secondo bando



8.3.A.2 – prevenzione rischio idrogeologico

5 milioni di euro a bando

8 domande presentate
bando accordi ancora aperto



8.3.A.3 – monitoraggio incendi

2 milioni di euro complessivamente a bando

2 domande finanziate

Stato di attuazione Priorità 5

in particolare

FILIERA LEGNO – ENERGIA
dotazione complessiva 11 milioni di euro
nei tre progetti sono state presentate complessivamente 73 domande
per un importo di 5 milioni di euro

Misure attivate in filiera

- | | |
|---------|---------|
| ➤ 1.1.A | ➤ 8.6.A |
| ➤ 4.3.A | ➤ 16.2 |
| ➤ 6.2 | ➤ 16.6 |
| ➤ 6.4.B | |

PROGETTI PRESENTATI

- Fuoco sostenibile
- Share wood - filiera del pellet
- Green wood – filiera del cippato dei Monti della Laga

Stato di attuazione Priorità 6

In milioni di €

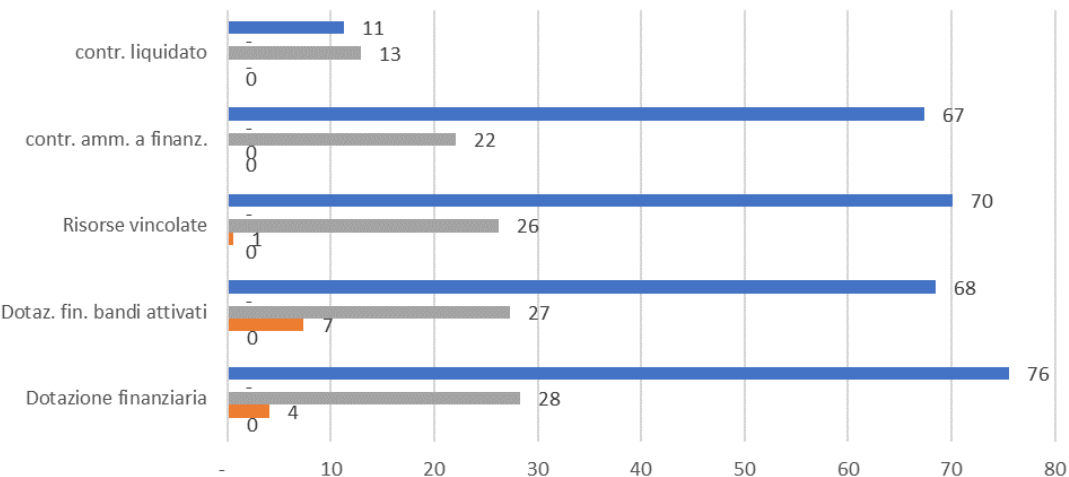

Dotazione finanziaria: 108 meuro
 Dotazione finanziaria bandi attivati: 103 meuro
 Risorse vincolate: 96,95 meuro
 Contributo ammesso a finanziamento: 89 meuro
 Contributo liquidato: 24 meuro
 Domande presentate: 52
 Domande finanziate: 34

FA 6A - Sviluppo rurale	
Dotazione finanziaria complessiva 10,55 milioni di euro	
M 1.1 - Formazione professionale	0,15
M 6.2 - Aiuti all'avviamento PMI non agricole	0,60
M 6.4 - Sostegno PMI non agricole	3,50
M 7.2 - Infrastrutture su piccola scala (comunale)	0,40
M 7.4 - Servizi di base per la popolazione	1,50
M 7.5 - Infrastrutture turistiche e ricreative	2,20
M 7.6 - Patrimonio culturale e naturale	2,20

FA 6B - LEADER	
Dotazione finanziaria complessiva 75,56 milioni di euro	
M 19.1 - Sostegno preparatorio	0,30
M 19.2 - Realizzazione interventi di sviluppo locale	60,46
M 19.3 - Cooperazione interterritoriale/transnazionale	4,29
M 19.4 - Costi di gestione e animazione	10,51

FA 6C - Banda Larga	
Dotazione finanziaria complessiva 22 milioni di euro	
M 7.3 - Infrastrutture ed accesso alla Banda Larga	22,00

Approccio Leader

- I PSL approvati prevedevano un'assegnazione complessiva ai 6 GAL delle Marche di 49,1 milioni di euro per le misure 19.2, 19.3 e 19.4.
- A seguito della modifica PSR per il sisma sono state assegnati ulteriori 15,0 milioni di euro ai 4 GAL interessati dal terremoto, ripartiti in base alla superficie ricadente nel cratere

	mis. 19.2	mis. 19.3	mis. 19.4
Colli Esini	10,2	0,5	2,0
Fermano	7,3	0,4	1,5
Flaminia Cesano	5,5	0,3	1,3
Montefeltro	6,5	0,4	1,4
Piceno	7,5	0,4	1,6
Sibilla	15,2	0,7	2,8
totale	52,2	2,7	10,5

Approccio Leader- avanzamento bandi GAL

Bandi Misura 19.2	Dotazione Finanziaria	Importo a bando	Fondi vincolati	Impegni	% impegnato sulla dotazione finanziaria	Pagamenti
Colli Esini	10,2	7,5	4,6	1,1	10%	0,0
Fermano	7,3	6,2	6,2	6,2	85%	0,3
Flaminia Cesano	5,5	4,3	4,0	0,0	1%	0,0
Montefeltro	6,5	5,2	4,7	2,6	40%	0,3
Piceno	7,5	6,9	6,2	4,4	58%	0,9
Sibilla	15,2	12,9	10,5	2,5	16%	0,2
TOTALE	52,2	43,0	36,2	16,8	32%	1,8

Approccio Leader- avanzamento bandi GAL

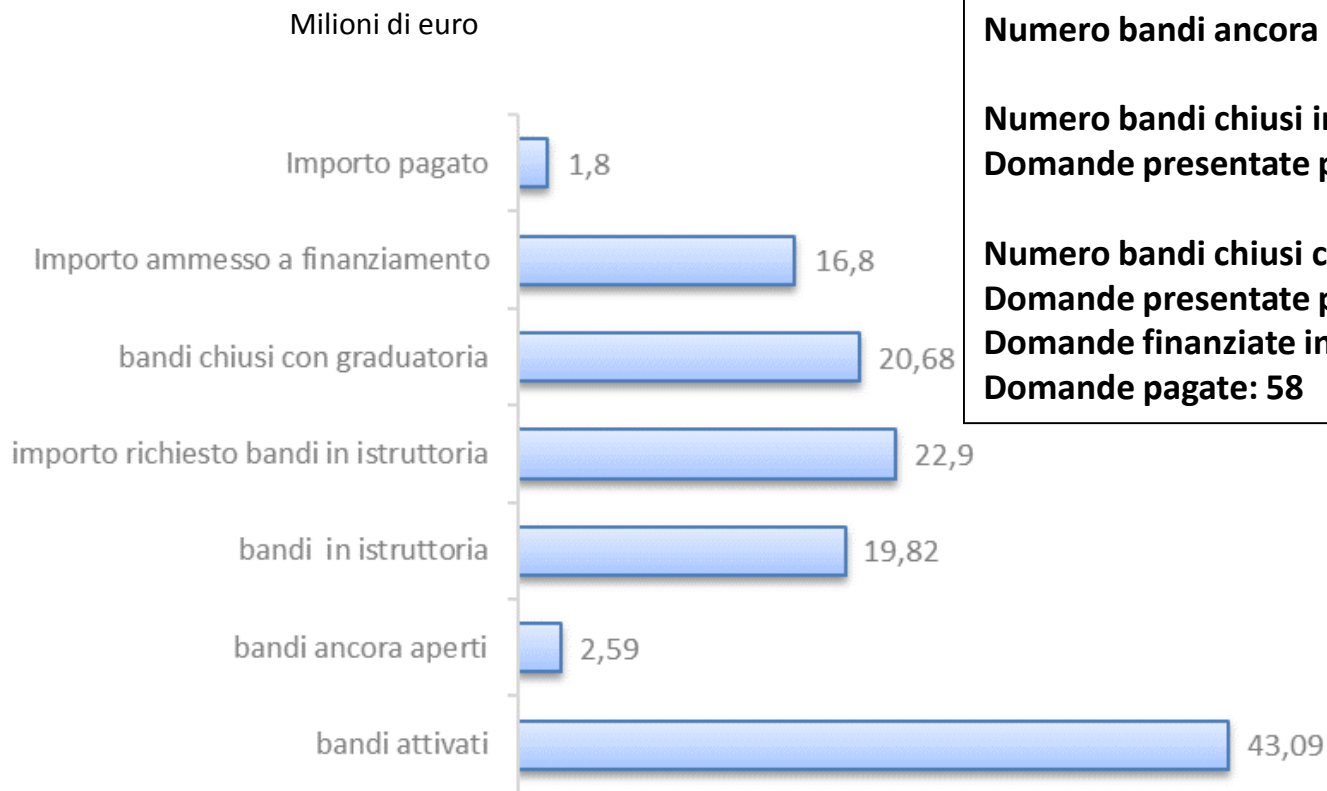

Numero bandi attivati: 116

Numero bandi ancora aperti: 10

Numero bandi chiusi in istruttoria : 49

Domande presentate per bandi chiusi in istr: 377

Numero bandi chiusi con graduatoria: 49

Domande presentate per bandi chiusi grad: 509

Domande finanziate in graduatoria: 264

Domande pagate: 58

Approccio Leader- avanzamento bandi GAL - PIL

- I PIL sono degli interventi integrati nelle aree LEADER finalizzati a:
 - Incrementare l'occupazione
 - Incrementare i servizi reali alla popolazione

GAL	Programmazione PIL			Attuazione PIL	
	Dotazione PIL (€)	peso % PIL su 19.2	Bandi programmati in PIL	Num bandi pubblicati	Dotazione a bando
Colli Esini	6,4	62%	20	20	6,4
Fermano	4,2	58%	8	8	4,2
Flaminia Cesano	4,1	75%	8	8	4,1
Montefeltro	3,3	52%	18	10	2,6
Piceno	2,9	39%	8	8	2,3
Sibilla	9,1	60%	8	8	9,1
totale	30,1		70,0	62,0	28,8

Importi in milioni di euro

Previsione raggiungimento obiettivo N+3 - 1

2020	Spesa Pubblica	FEASR	%
Obiettivo N+3 al 2020	306.389.147	132.115.000	100%
Spesa totale rendicontata al 31/12/2019	216.360.593	93.108.267	70%
spesa effettuata anno 2020 (dato provvisorio al 16/09/2020)	26.717.189	11.520.452	9%
Spesa totale effettuata al 16/09/2020	243.010.002	58.661.757	79%
Prefinanziamento (3% del PSR)		6.959.070	5%
riserva di efficacia (annualità 2015 e annualità 2016)		5.962.549	5%
Spesa ancora da effettuare entro il 2020 (N+3) tenendo conto del prefinanziamento e della riserva di efficacia (dati al 16/09/2020)	29.141.851	12.565.966	28%
		PRE SISMA	POST SISMA
percentuale di attuazione (compreso il prefinanziamento) rispetto all'intera dotazione del PSR		48,10%	37,12%
percentuale di attuazione (senza il prefinanziamento) rispetto all'intera dotazione del PSR		45,10%	34,80%

Previsione raggiungimento obiettivo N+3 - 2

IMPORTO DA LIQUIDARE ENTRO IL 31/12/2020

29.141.851

MISURE STRUTTURALI

- Elenchi chiusi in pagamento
- Domande in istruttoria da pagare

- 2.140.415
- 7.936.861

MISURE A SUPERFICIE

- Stima da pagare annualità 2016-2019
- Stima pagamenti annualità 2020

- 2.709.433
- 31.936.431

TOTALE STIMA PAGAMENTI

44.723.140

Stima pagamenti ulteriori domande per anticipazioni, SAL e SALDI

- ? ? ? ? ?



Comitato di Sorveglianza PSR Marche 2014-2020
Ascoli Piceno, 25 giugno 2019

Grazie per l'attenzione

patrizia.bernacconi@regione.marche.it